

## Umfang der Software (Auszug)

- ✓ **Kunden, Lieferanten, Personal**  
In der Adressverwaltung hinterlegen Sie die Stammdaten Ihrer Kunden, Lieferanten und Ihres Personals (Mitarbeiterfoto möglich).
- ✓ **Leistungen und Material**  
Materialkataloge und Einkaufskonditionen Ihrer Großhändler spielen Sie von CD über Datannorm ein.
- ✓ **Angebote und Kalkulation**  
Ob Sie mit Stammdaten (Material, Leistungen) arbeiten oder manuelle Positionen anlegen, Sie sind in der Lage, die Vorgaben (Zeit, Einkaufspreise) zu kontrollieren und gegebenenfalls zu ändern. Über diverse Kalkulationsarten (Endpreis, Zuschlag etc.) können Sie schnell auf Veränderungen des Endpreises reagieren. So haben Sie neben den Kosten auch den Gewinn, den Ihr kalkuliertes Projekt erzielt im Blick.
- ✓ **Nachkalkulation**  
Die Nachkalkulation legt Ihre Kalkulation offen. Nach Verbuchen der Materiallieferscheine und Stundenzettel auf der Baustelle, können Sie sofort über diverse Auswertungen den Stand der Baustelle ersehen.
- ✓ **Massenberechnung**  
Die erfassten Massenberechnungszeilen werden automatisch in die Menge der jeweiligen Teilrechnung übernommen. Das erspart doppelte Arbeit und hilft bei der Prüfung des Aufmaßes. Das Aufmaß kann mit der Rechnung (unterhalb der jeweiligen Position) oder separat ausgedruckt werden.
- ✓ **Rechnungslegung**  
Es sind verschiedene Arten zur Abrechnung Ihrer Baustellen möglich: Reparatur-, Direkt-, Abschlags-, Teil-, Schlussrechnung etc. Besonderheiten der VOB, wie Auflistung der Teilrechnungen und -zahlungen, werden berücksichtigt.

## Schnittstellen zum Datenaustausch

Eine Vielzahl von Schnittstellen sorgt dafür, dass Sie mit Ihren Geschäftspartnern und Kunden über die gängigsten im Handwerk üblichen Schnittstellen und Standards Daten austauschen können.

- ✓ **Datannorm 4.0**  
Schnittstelle zum Einlesen von Leistungstexten und Materialkatalogen.
- ✓ **Microsoft® Word Übergabe**  
4Master®-Projekte können mit allen notwendigen Bestandteilen (u.a. Kurztexte, Langtexte, Mengen) an Microsoft® Word übergeben werden.
- ✓ **GAEB 1990/2000/XML**  
Vom Gemeinsamen Ausschuss Elektronik im Bauwesen genormter Standard für den Austausch von Leistungsverzeichnissen.
- ✓ **Eldanorm 96**  
Abgestimmte Datensatzstruktur zwischen Elektroindustrie und -großhandel zur Übernahme von Artikeln des Elektrohandwerks in die Handwerkersoftware.
- ✓ **ZVEH 01/96**  
Datensatzstruktur zum Austausch von Leistungsbeschreibungen im Elektrohandwerk.
- ✓ **Syska Eurofibu**  
Schnittstellen zur Finanzbuchhaltungssoftware
- ✓ **Icking Schnittstelle**  
Importieren von Leistungsdaten, der Icking-Katalog umfasst mehr als 10.000 Leistungen und Ausschreibungstexte aus dem Bereich der Dachdecker-, Klempner- und Fassadenarbeiten
- ✓ **ASCII (freier Datenimport)**  
Diese flexible Schnittstelle gibt Ihnen die Möglichkeit im CSV-Format vorliegende Dateien zu importieren.
- ✓ **UGL-Schnittstelle**  
Vereinfachte Bestellvorgänge mit den Lieferanten, wie Preisfragen, Preisangebote etc..

## Erweiterung der Handwerkersoftware

Der modulare Aufbau der Handwerkersoftware stellt sicher, dass Sie nur für die Zusatzfunktion zahlen, die Sie auch verwenden.

- ✓ **Offene-Posten-Modul**  
Verwalten Sie mit diesem Zusatzmodul Ihre Offenen Posten. Schreiben Sie Mahnungen oder drucken Sie komplette Mahnlisten.
- ✓ **4Master® WARTUNG**  
Das umfangreiche Modul zur Wartung- und Störungsplanung ist ein Highlight unter den 4Master®-Modulen.
- ✓ **Benutzerverwaltung**  
Über die Benutzerverwaltung können Sie steuern, welchem Mitarbeiter welche Funktion im Programm zur Verfügung stehen soll.
- ✓ **4Master® AUFMASS**  
Verschaffen Sie sich mehr Rechtssicherheit durch prüfbare Rechnungen. Dieses Programm ist speziell für Raumaufmaße geeignet.
- ✓ **Ausschreibung**  
Mit diesem Modul können Sie die Fremdvergabe von Auftragsteilen oder kompletten Projekten verwalten.

Modul Ausschreibung - Fremdvergabe an Subunternehmer

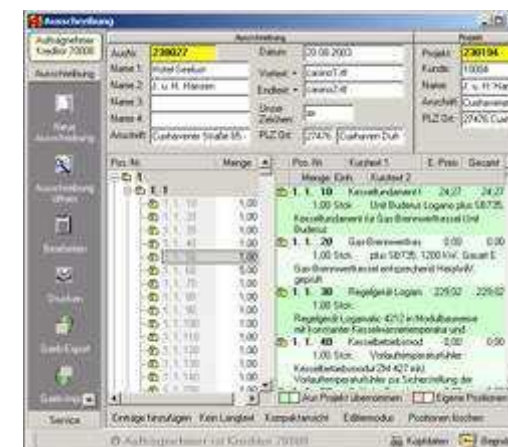

## Systemanforderungen

Ihr PC sollte für eine mühelose Arbeit mit 4Master®, folgende Anforderungen erfüllen.

Die Systemanforderungen gelten für 4Master® HANDWERK und 4Master® WARTUNG

### Betriebssysteme 32Bit und 64Bit

- ✓ Windows 7 \*
  - ✓ Windows 8/8.1 \*
  - ✓ Windows 10 \*
- \* Home-Versionen nur für Einzelplatz freigegeben

### Mindestanforderungen

- ✓ Prozessor, Speicher: Mindestanforderungen gemäß Herstellerangaben für das jeweilige Betriebssystem
- ✓ Arbeitsspeicher: 256 MB
- ✓ Grafikkarte: 32 MB, Auflösung ab 1024x786, Systemschriftgröße muss zwingend 96 dpi betragen
- ✓ Freier Festplattenspeicher: 1 GB empfohlen
- ✓ Btrieve-Datenbank (wird kostenlos mitgeliefert)

### Kostenlose Testversion

Überzeugen Sie sich von der Qualität unserer Software und testen Sie unsere Demo:  
[www.4master.de/handwerk/](http://www.4master.de/handwerk/)



Ihr Ansprechpartner:

## 4Master® HANDWERK die Branchenlösung für das Handwerk

Die Handwerkersoftware 4Master® bildet die typischen Arbeitsabläufe von Handwerksbetrieben ab. Das Einsatzgebiet reicht von der Kundenverwaltung über die Angebotserstellung; von der Materialbestellung bis zur Abrechnung. Die Software ist modular aufgebaut, so dass bestimmte Zusatzfunktionen bei Bedarf gesondert erworben werden können und das Programm somit auf das jeweilige Unternehmen zugeschnitten werden kann.

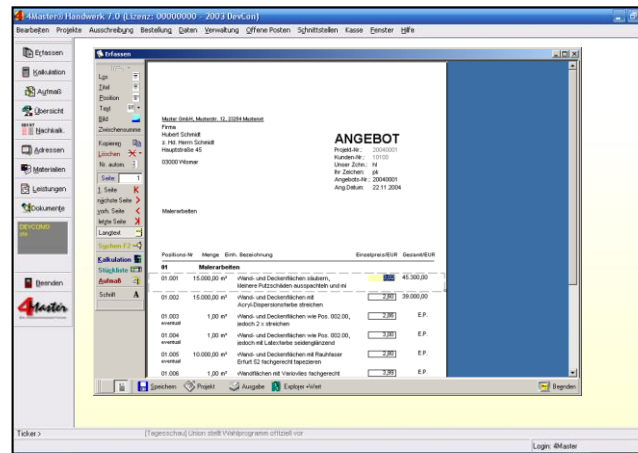

Zeit / Min.	KA	Netto	Faktor	EP-Multi	Brutto	Differenz	Projekt gesamt	Rohgewinn
5,00	L	2,42	1,050	1,00000	2,54	0,12	38.100,00	1.800,00
Wert/Min.	M	0,40	1,200	1,00000	0,48	0,08	7.200,00	1.200,00
0,4842	F	0,00	1,100	1,00000	0,00	0,00	0,00	0,00
Wert/Stk.	G	0,00	1,000	1,00000	0,00	0,00	0,00	0,00
11,62	S	0,00	1,000	1,00000	0,00	0,00	80.732,50	0,00
1249,34	S	2,82	1,071		3,02	0,20	126.032,50	3.000,00

Massenberechnung		Teilmenge		Angebot	
Los:	Titel:	Ang-Menge:	Teilmenge:	Dif.:	
01.001	01	15000,00	838,27	14161,73	
1	Teillaufn	838,27	6	0,00	11
2	"-----H	0,00	7	0,00	12
3	"1. OG"	0,00	8	0,00	13
4	"Küche I"	0,00	9	0,00	14
5	2* (4,03+2,7	0,00	10	0,00	15
6	4,03*2,75				16
7	-1,57*2,51				17
8	(2*2,50+1,5				18
9	-1,10*2,50				19
10	(2*2,50+1,1				20
11	"Zimmer 1"				0,000
12	2* (3,99+4,48) *2,74				46,420
Ihre Eingabe bitte...		Zelle: 1 Zeilen: 130		Ges.: 0,000	



MALER - DACHDECKER - ELEKTRO  
 FLIESENLEGER - HEIZUNG / SANITÄR  
 HAUSTECHNIK - HOCH- / TIEFBAU  
 GARTEN- / LANDSCHAFTSBAU  
 KÄLTE- / KLIMATECHNIK  
 TROCKENBAU  
 ZIMMEREI  
 MAURER  
 METALLBAU

u.v.m.

